

ORGANIGRAMME de L'UNITÉ

Juin 2018

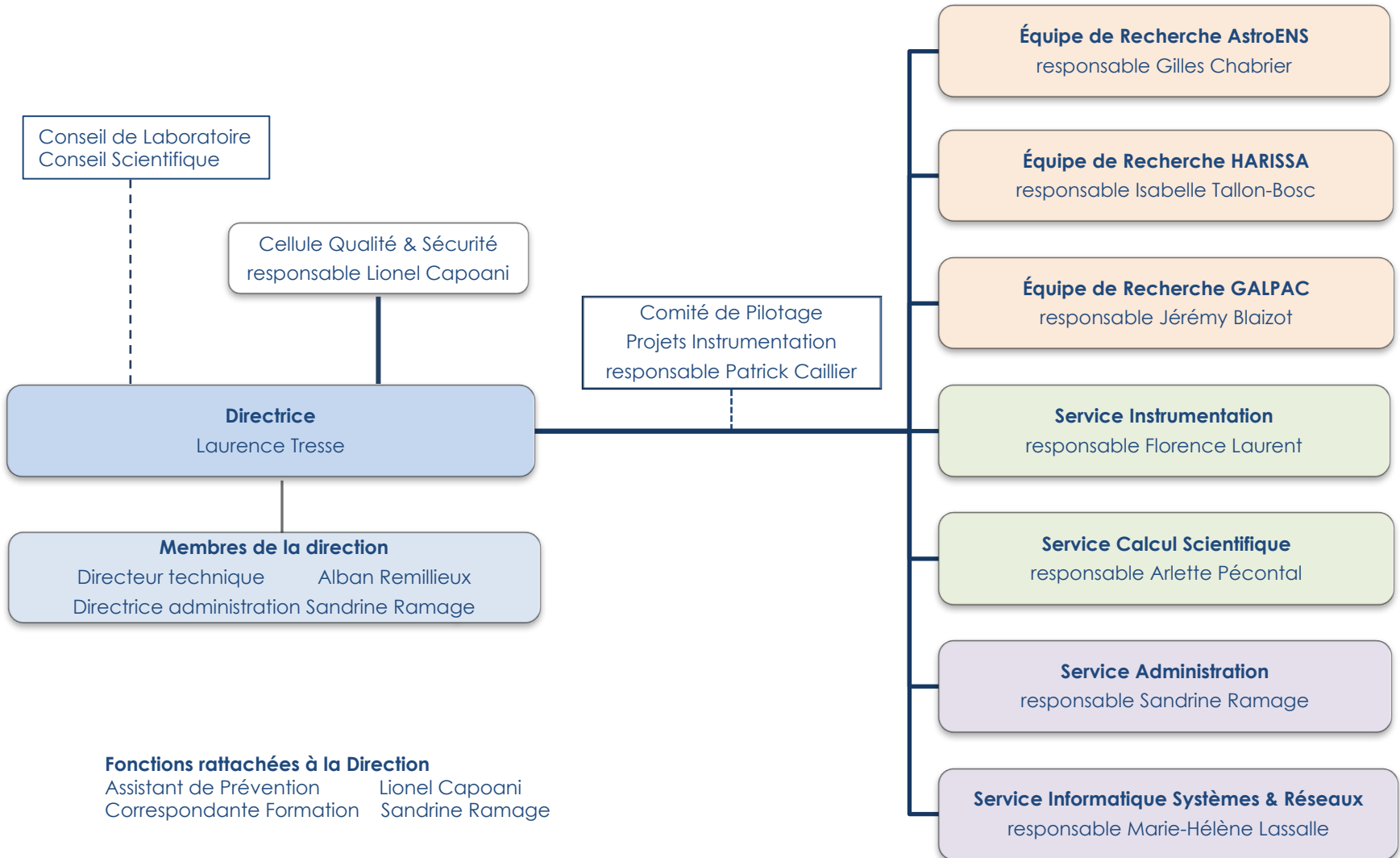



CENTRE DE RECHERCHE ASTROPHYSIQUE DE LYON

Centre de Recherche Astrophysique de Lyon

UMR 5574

Tutelles : Université Claude Bernard Lyon 1 - École Normale Supérieure de Lyon - Centre National de Recherche Scientifique INSU

ORGANIGRAMME de L'UNITÉ

Juin 2018

Équipes de recherche

AstroENS

Responsable Gilles Chabrier

Chercheur-es [7]

France Allard (DR)
Thomas Buchert (PR)
Gilles Chabrier (DR)
Benoît Commerçon (CR)
Guillaume Laibe (Mdc)
Rolf Walder (PR)
Christophe Winisdoerffer (Mdc)

Post-doctorant-es [4]

Léo Brunswic
Jan Ostrowski
Pratyush Pranav
Mikhail Popov

Doctorant-es [4]

Florian Debras
Ugo Lebreuilly
Maxime Lombard
Pierre Mourier

Stagiaires normaliens 1an [3]

Arthur Charlet
Étienne Jaupart
Quentin Vigneron

Détachement [1]

Isabelle Baraffe (DR)

HARISSA

Responsable Isabelle Tallon-Bosc

Chercheur-es [7]

Renaut Foy (Emérite)
Jean-François Gonzalez (Mdc)
Maud Langlois-Moretto (DR)
Ferréol Soulez (ASAD)
Michel Tallon (CR)
Isabelle Tallon-Bosc (CR)
Éric Thiébaud (ASAD)

Post-doctorant-es [2]

Wassila Dali-Ali
Esther Taillifet

Doctorant-es [3]

Laurence Denneulin
Anthony Garcia
Arnaud Vericel

GALPAC

Responsable Jérémy Blaizot

Chercheur-es [11]

Roland Bacon (DR)
Jérémy Blaizot (ASAD)
Nicolas Bouché (CR)
Bruno Guiderdoni (DR)
Gérard Massacrier (CR)
Emmanuel Pécontal (ASAD)
Philippe Prugniel (AST)
Johan Richard (ASAD)
Joakim Rosdahl (CR)
Laurence Tresse (AST)
Isabelle Vauglin (ASAD)

Doctorant-es [3]

Johany Martinez
Valentin Mauerhofer
Glenn Robbins

Post-doctorant-es [10]

Mohammad Akhlaghi
David Carton
Benjamin Clément
Anna Feltre
Thibault Garel
Hanae Inami
David Lagattuta
Floriane Leclercq
Peter Mitchell
Jenny Sorce

Détachements [2]

Julien Devriendt (CR)
Eric Emsellem (AST)

Sylvie Thiault, professeure relais



Centre de Recherche Astrophysique de Lyon

UMR 5574

Tutelles : Université Claude Bernard Lyon 1 - École Normale Supérieure de Lyon - Centre National de Recherche Scientifique INSU

ORGANIGRAMME de L'UNITÉ

Juin 2018

Services

Instrumentation

Responsable Florence Laurent

Mécanique

Didier Boudon (ASI)
Diane Chapuis (CDD-IR)
Eric Daguisé (IGE)
Jean-Emmanuel Migniau (IGE)

Optique

Karen Disseau (CDD-IR)
Florence Laurent (IR)
Magali Loupias (IR)

Pilotage projets

Patrick Caillier (IR)
Gil Moretto (IR)
Alban Remillieux (IR)

Fonction rattachée à l'Instrumentation

Électronique

Aurélien Jarno (IR)

Détachement

Johan Kosmalski (IR)

Calcul Scientifique Administration

Responsable Arlette Pécontal

Simon Conseil (CDD-IR)
Martin France (TCH)
Aurélien Jarno (IR)
Léo Michel-Dansac (IR)
Arlette Pécontal (IR)
Laure Piqueras (IR)
Yannick Roehlly (CDD-IR)

Responsable Sandrine Ramage

Nathalie Bertocchi (ADT)*
Sandrine Ramage (IE)
Sylvie Réa (ADJAENES)*
Stéphanie Vigner (ADT)
Michèle Villard (ADJAENES)*

*Agent UMS-OSUL

Détachement

Mylène François (AI)

Informatique Systèmes & Réseaux

Responsable Marie-Hélène Lassalle

Marie-Hélène Lassalle (IGE)
Marie-Claire Marthinet (TCH)

Cellule Qualité & Sécurité

Responsable Lionel Capoani

Lionel Capoani (IR)
Lucas Bottazzi (Apprenti)

Logistique Plateformes & Infrastructure

Eric Marmonnier (ADT)**
Jean-François Halouze (IGE)*
Christian Blanc (ADT)*

**Agent DIRPAT-UCBL1

* Agent UMS-OSUL

LabEx LIO

Aurélien Bougard (CDI)*
Souad Lafahal (CDD)*

*Agent LIO-UdL